

Hình ảnh em Đức và kết luận bệnh của em
Em bị bệnh Wilson -> đột biến gen trong cơ thể khiến gan bị ăn mòn -> xơ gan giai đoạn 4.

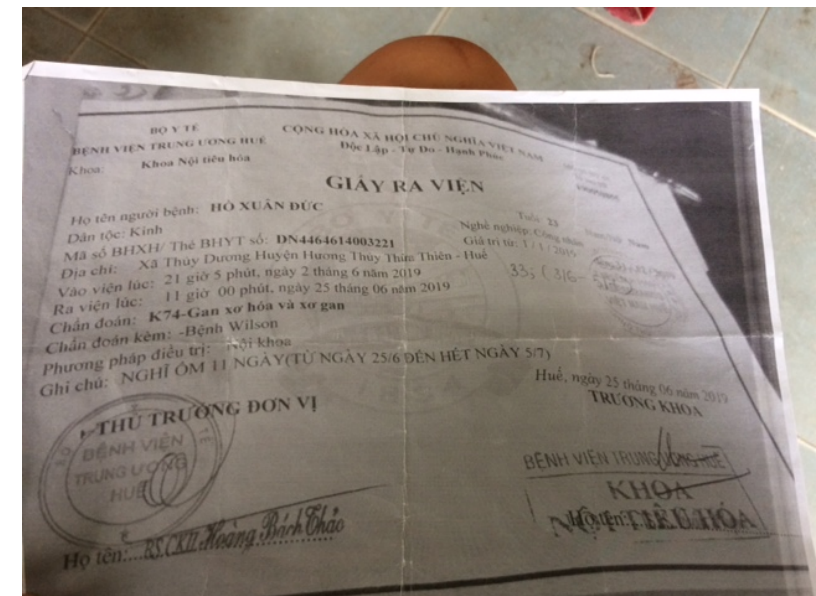

Đức là Huynh trưởng tại
GDPT Phú Cát
Nhà chỉ có bàn Phật là nơi
đẹp nhất của cả khu nhà

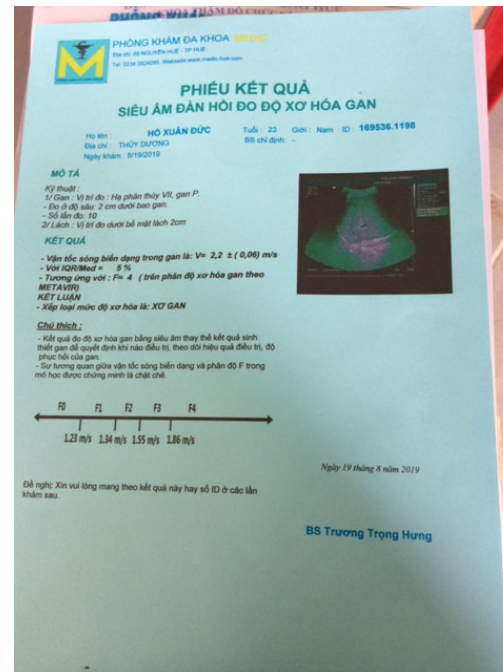

Đức ở chung với ba mẹ. Đi làm
lao động chính nuôi cả nhà.
Ba già và bị bệnh lao – mất sức
lao động
Mẹ ở nhà, có nhận chăm sóc 1
cháu bé nhỏ, mỗi tháng thu nhập
1.5 triệu
Đức có 3 người chị gái đã lập gia
đình riêng, cũng làm công nhân.





Chỗ sinh hoạt: ngủ, toilet



Bếp: nhà còn dùng bếp củi



Chỗ treo nơi mẹ Đức giữ em bé
kiếm thêm thu nhập



Lối vào nhà bếp